

ISTITUTO COMPRENSIVO "FALERNA- NOCERA"

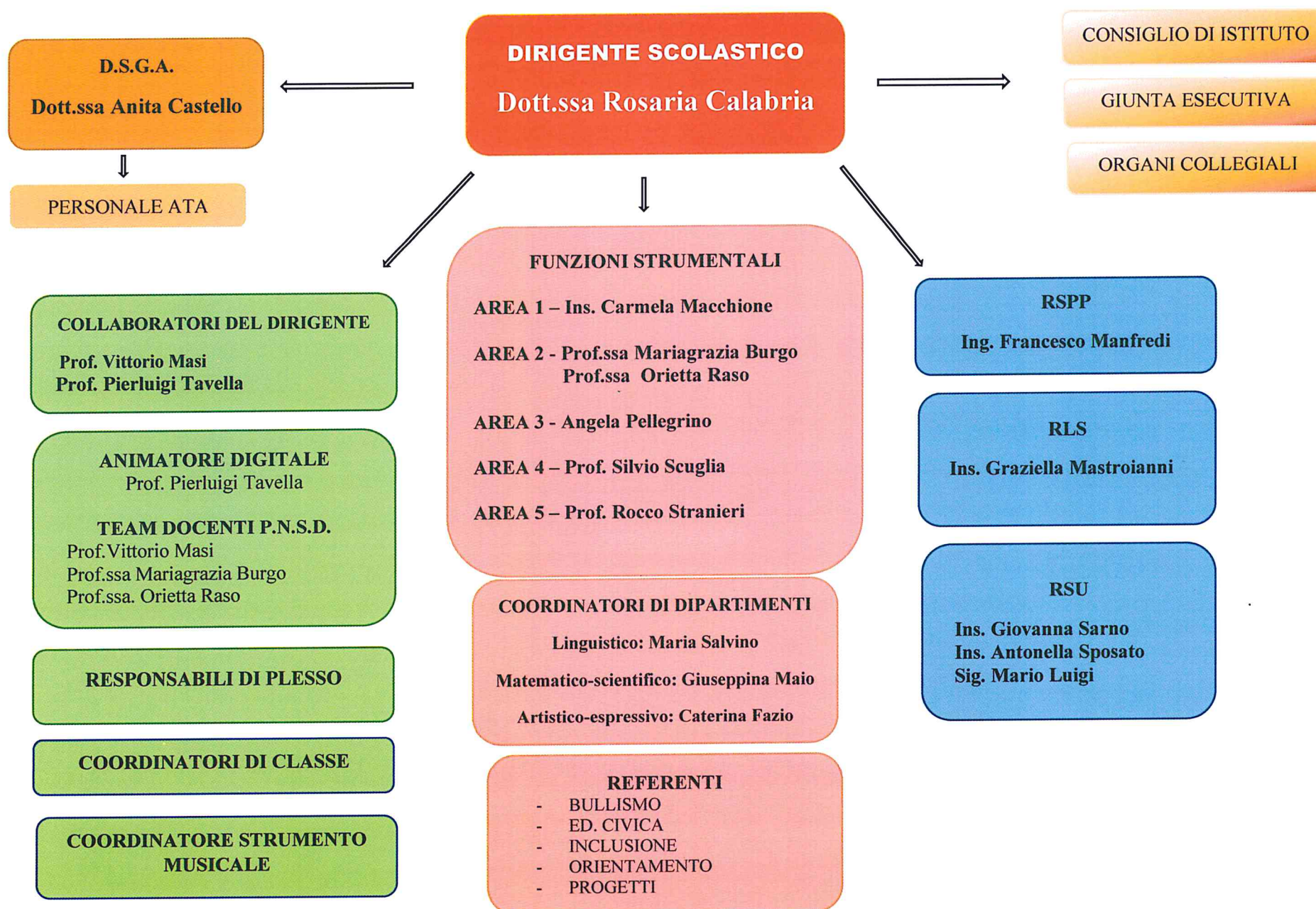

FUNZIONIGRAMMA

DIRIGENTE SCOLASTICO: DOTT.SSA ROSARIA CALABRIA

I.C. di FALERNA – NOCERA T.
2022 – 2023

“Organizzare per delimitare spazi e compiti”
Il Dirigente Scolastico: *Rosaria Calabria*

AREA ORGANIZZATIV

FIGURE CON RESPONSABILITÀ NELLA GESTIONE ORGANIZZATIVA D'ISTITUTO:

COLLABORATORI DEL DIRIGENTE

prof. Vittorio Masi
prof. Pierluigi Tavella

COLLABORANO CON IL DIRIGENTE E HANNO UN RUOLO ORGANIZZATIVO E DI COORDINAMENTO PER QUELLO CHE RIGUARDA SIA LA MACROAREA FORMATIVA SIA QUELLA AMMINISTRATIVA.

- Supervisionano l'utilizzazione dei docenti per la sostituzione dei docenti assenti;
- rilasciano permessi brevi ai docenti compatibilmente con la possibilità di essere sostituiti
- coordinano il rapporto tra docenti e dirigente
- Curano il raccordo con l'ufficio dirigenziale e di segreteria
- provvedono per comunicazioni urgenti scuola – famiglia
- all'occorrenza scrivono circolari di natura organizzativa
- curano il raccordo con il territorio e l'ente locale
- Coordinano le scelte sui progetti da sviluppare, monitorare e rendicontare
- Promuovono insieme al DS percorsi di formazione per i docenti
- Curano insieme alla Funzione strumentale II PTOF, il RAV, Il Piano di miglioramento, l'orientamento

Responsabili di plesso

De Cario – A.Macchione – I. Melani – Ragusa - Masi – Saffioti
Santangelo-Chieffa-Vocaturo-Macchione-Bonalumi-Maio
in quanto fiduciari del DS, gestiscono:

- ASSENZE E SOSTITUZIONI PERSONALE
- ADATTAMENTI ORARI
- RELAZIONI CON LE FAMIGLIE
- CREANO CLIMA LAVORATIVO EFFICIENTE E SERENO

- SONO PREPOSTI AL SISTEMA DI PREVENZIONE E PROTEZIONE SULLA SICUREZZA
- CONTROLLANO IL RISPETTO DEL REGOLAMENTO DI ISTITUTO DA PARTE DEI VARI SOGGETTI DELLA COMUNITÀ SCOLASTICA

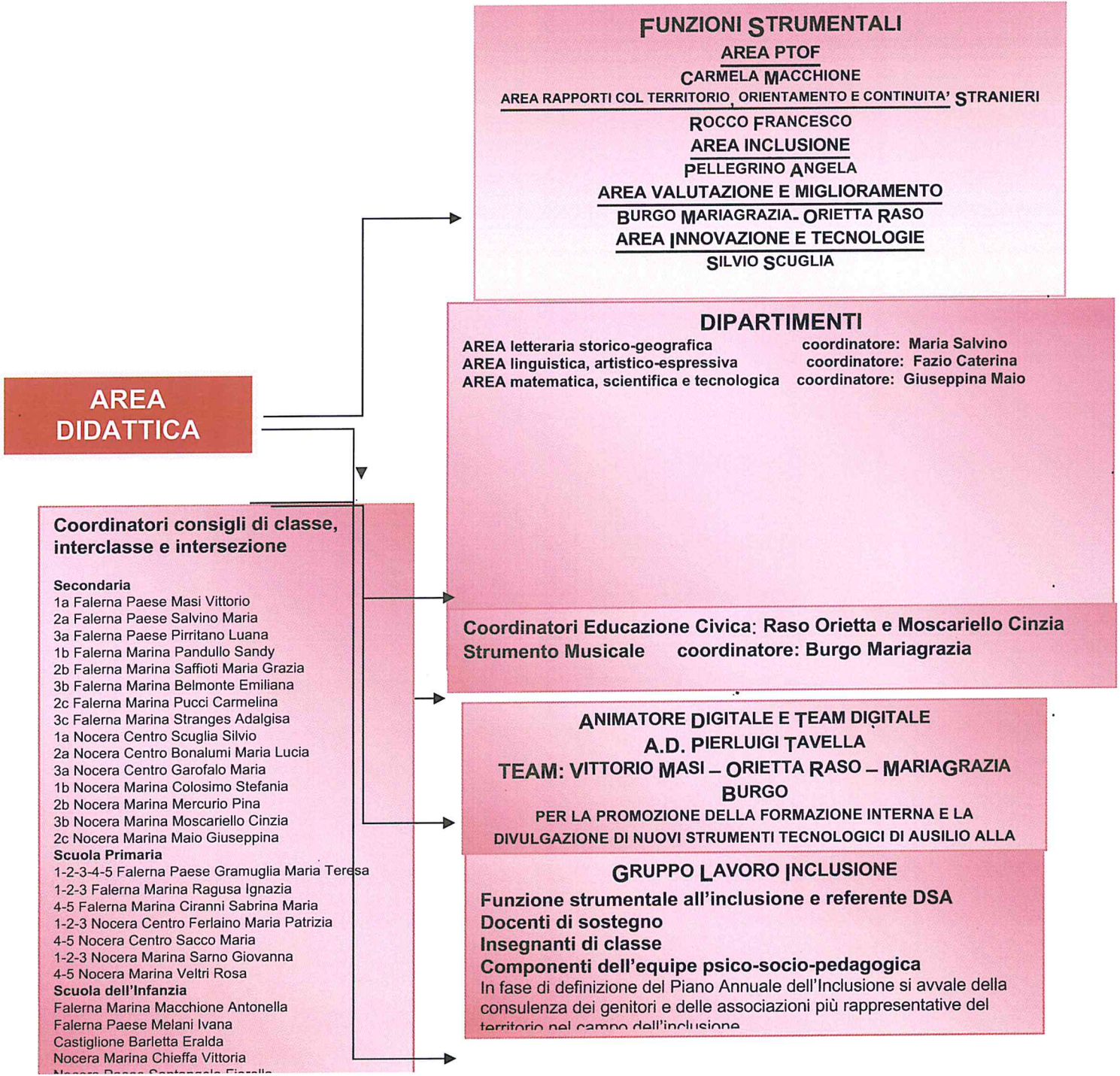

Eletti dal Collegio Docenti secondo ai sensi del comma 2 art.33 CCNL vigente in coerenza con il Piano dell'Offerta formativa.

INDIVIDUANO I NUCLEI ESSENZIALI DELLE DISCIPLINE
 ELABORANO UN FORMAT DI U. A.
 FORNISCONO INDICAZIONI DI MASSIMA SULLA METODOLOGIA DA UTILIZZARE
 ELABORANO RUBRICHE DI VALUTAZIONE
 ELABORANO PROVE DI ISTITUTO PER CLASSI

SONO I DOCENTI INCARICATI DI COORDINARE LE ATTIVITÀ DEL CONSIGLIO DI CLASSE, DI FUNGERE DA FRONT-OFFICE PER I GENITORI E LE PROBLEMATICHE DI CLASSE

Istituito ai sensi del Piano Nazionale Scuola Digitale
 -Promuove percorsi di formazione interna
 -Supporta i docenti nella sperimentazione dell'applicazione delle nuove tecnologie alla didattica

**AREA
COMUNICAZIONE
F**

REFERENTE BULLISMO E CYBERBULLISMO

Marcella Cimino - Calisto Palmiro

Collaboratori del Dirigente

Curano tutta la comunicazione dell'area didattica e dell'area amministrativa

RESPONSABILI DI PLESSO

FALERNA

INFANZIA CASTIGLIONE	Orietta De Carlo
INFANZIA SCALO	Antonella Macchione
INFANZIA CENTRO	Ivana Melani
PRIMARIA CENTRO	MariaTeresa Gramuglia
PRIMARIA SCALO	Lidia Ragusa
SECONDARIA CENTRO	Vittorio Masi
SECONDARIA SCALO	MariaGrazia Saffioti

NOCERA

INFANZIA SCALO	Vittoria Chieffa
INFANZIA CENTRO	Fiorella Santangelo
PRIMARIA CENTRO	Elda Vocaturo
PRIMARIA SCALO	Carmela Macchione
SECONDARIA CENTRO	MariaLucia Bonalumi
SECONDARIA SCALO	Giuseppina Maio

Istituito ai sensi del D.Lgs. 62 /2017 art. 9 c. 8

-Elabora il Piano annuale dell'inclusione
-Concorre a tracciare aspetti del curricolo e del PTOF finalizzati all'inclusione delle diversità, non solo certificate e/o diagnosticate

Istituito ai sensi del D.Lgs.

Comunicano con le famiglie e il territorio su problematiche relative ai plessi di appartenenza e curano la diffusione di tutte le notizie le comunicazioni e le circolari che sono inviate dalla Dirigente e dai collaboratori del Dirigente

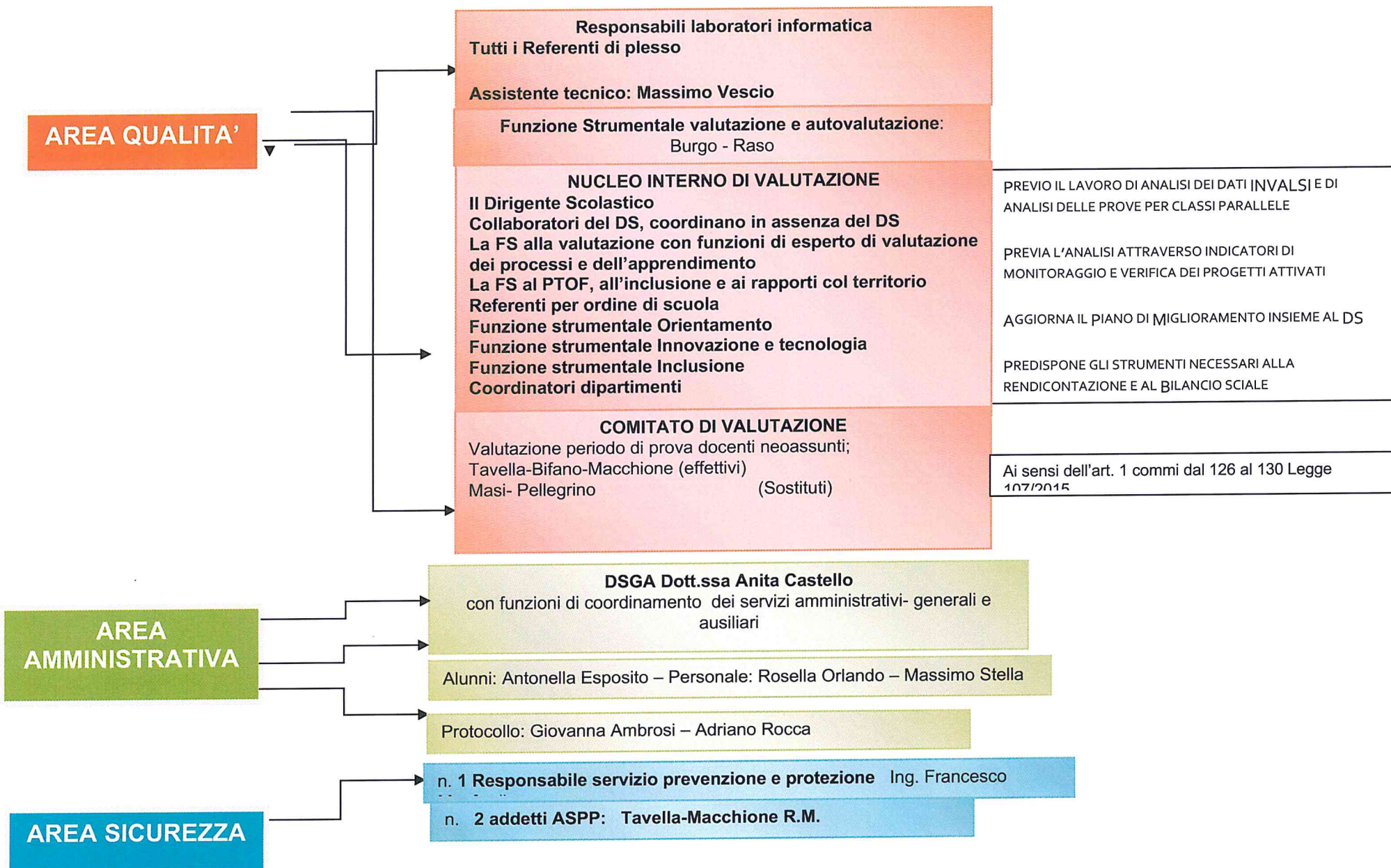

AREA QUALITA'

Responsabili laboratori informatica
Tutti i Referenti di plesso

Assistente tecnico: Massimo Vescio

Funzione Strumentale valutazione e autovalutazione:
Burgo - Raso

NUCLEO INTERNO DI VALUTAZIONE
Il Dirigente Scolastico
Collaboratori del DS, coordinano in assenza del DS
La FS alla valutazione con funzioni di esperto di valutazione
dei processi e dell'apprendimento
La FS al PTOF, all'inclusione e ai rapporti col territorio
Referenti per ordine di scuola
Funzione strumentale Orientamento
Funzione strumentale Innovazione e tecnologia
Funzione strumentale Inclusione
Coordinatori dipartimenti

COMITATO DI VALUTAZIONE
Valutazione periodo di prova docenti neoassunti;
Tavella-Bifano-Macchione (effettivi)
Masi- Pellegrino (Sostituti)

PREVIO IL LAVORO DI ANALISI DEI DATI INVALSI E DI ANALISI DELLE PROVE PER CLASSI PARALLELE

PREVIA L'ANALISI ATTRAVERSO INDICATORI DI MONITORAGGIO E VERIFICA DEI PROGETTI ATTIVATI

AGGIORNA IL PIANO DI MIGLIORAMENTO INSIEME AL DS

PREDISPONE GLI STRUMENTI NECESSARI ALLA RENDICONTAZIONE E AL BILANCIO SCIALE

Ai sensi dell'art. 1 commi dal 126 al 130 Legge 107/2015

AREA AMMINISTRATIVA

DSGA Dott.ssa Anita Castello
con funzioni di coordinamento dei servizi amministrativi- generali e ausiliari

Alunni: Antonella Esposito – Personale: Rosella Orlando – Massimo Stella

Protocollo: Giovanna Ambrosi – Adriano Rocca

AREA SICUREZZA

n. 1 Responsabile servizio prevenzione e protezione Ing. Francesco

n. 2 addetti ASPP: Tavella-Macchione R.M.

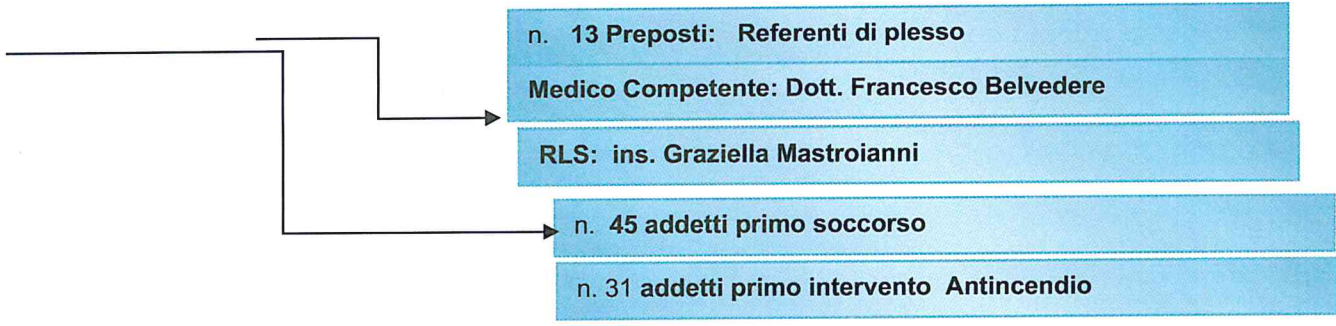

ORGANIGRAMMA SICUREZZA I. C. FALERNA NOCERA TERINESE – a.s. 22/23

IL DIRIGENTE SCOLASTICO: Dott.ssa *Rosaria Calabria*

L'RSPP

ing. Francesco Manfredi

RR.LL.SS.

Ins. Graziella Mastroianni

MEDICO COMPETENTE

dott. Francesco Belvedere

IL DSGA

Dott.ssa Anita Castello

Preposti: Referenti di plesso n.13

ASPP

Prof. Mario Rosario Macchione – Prof. Pierluigi Tavella

ADDETTI AL SERVIZIO DI PREVENZIONE E PROTEZIONE

